



PANORAMA DA PEQUENA E MÉDIA INDÚSTRIA PERNAMBUCO



Desempenho da pequena e média indústria está abaixo do esperado no 4º trimestre de 2023

Índices de Desempenho, Situação Financeira, expectativas e Confiança da pequena e média indústria

Índices de difusão (0-100 pontos)



Fonte: Fiepe/CNI

*Valores acima de 50 pontos indicam cenário de otimismo

O panorama da Pequena e média indústria de Pernambuco trata-se de uma pesquisa elaborada pela Federação das Indústrias do Estado de Pernambuco em parceria com a Confederação Nacional da Indústria com periodicidade trimestral que traz informações voltadas para as indústrias de pequeno e médio portes do estado de Pernambuco, com índices consolidados e separados por portes.

O estudo aborda quatro variáveis, são elas, índice de desempenho, situação financeira, índice de expectativas e confiança da pequena e média empresa. Como método, são utilizados índices de difusão que variam de 0 a 100, sendo 50 pontos o cenário neutro que divide o otimismo do

pessimismo. O estudo aborda também quais as maiores dificuldades enfrentadas pelo empresário no trimestre em questão.

No quarto trimestre de 2023, o Índice de Desempenho das indústrias de pequeno e médio porte apresentou recuo com resultado no cenário de pessimismo. Já o índice de Confiança do Empresário Industrial (ICEI) das empresas de pequeno e médio porte registrou alta. O quadro, abaixo, apresenta o comparativo entre os resultados dos índices para as empresas de pequeno e médio porte, o índice consolidado entre estes dois portes e o índice geral que engloba empresas de todos os portes.

Resumo dos resultados - 4.º Trimestre 2023				
	Pequena	Média	IPM*	Geral**
Índice de Desempenho	43,8	40,6	42,3	42,7
Situação financeira	43,8	43,8	45,3	45,3
Índice de Expectativas	55,8	53,4	54,5	51,7
Índice de Confiança***	56,8	58,7	57,8	55,7

*O IPM Índice da Pequena e Média indústria sem o peso da Grande indústria.

** O índice geral é o resultado consolidado com os portes: Pequena, Média e Grande indústria.

***O Índice de confiança aborda apenas a indústria da transformação.

Fonte: Fiepe/CNI

*Valores acima de 50 pontos indicam cenário de otimismo

DESEMPENHO DAS PEQUENAS E MÉDIAS INDÚSTRIAS NO QUARTO TRIMESTRE DE 2023

Desempenho da pequena e média indústria apresenta retração no quarto trimestre

O **Desempenho da Pequena e média indústria** no quarto trimestre de 2023 apresentou queda em relação ao trimestre imediatamente anterior. No trimestre em questão, o indicador recuou 6,6 pontos percentuais (p.p.) em relação ao trimestre imediatamente anterior e atingiu 42,7 pontos, indicando que os empresários de pequeno e médio portes estão insatisfeitos com seus desempenhos.

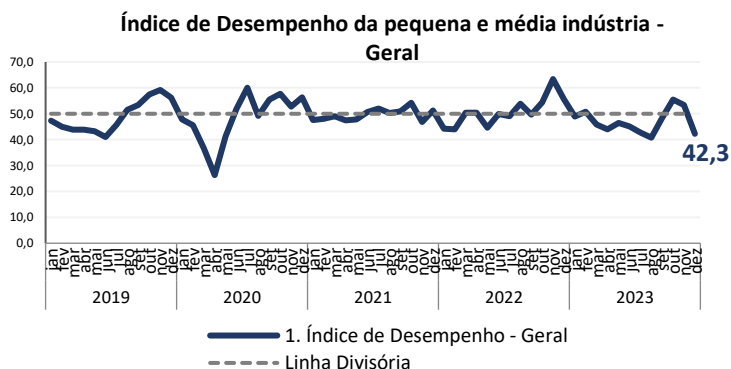

Fonte: Fiepe/CNI

*Valores acima de 50 pontos indicam

Índice de Desempenho da pequena e média indústria¹

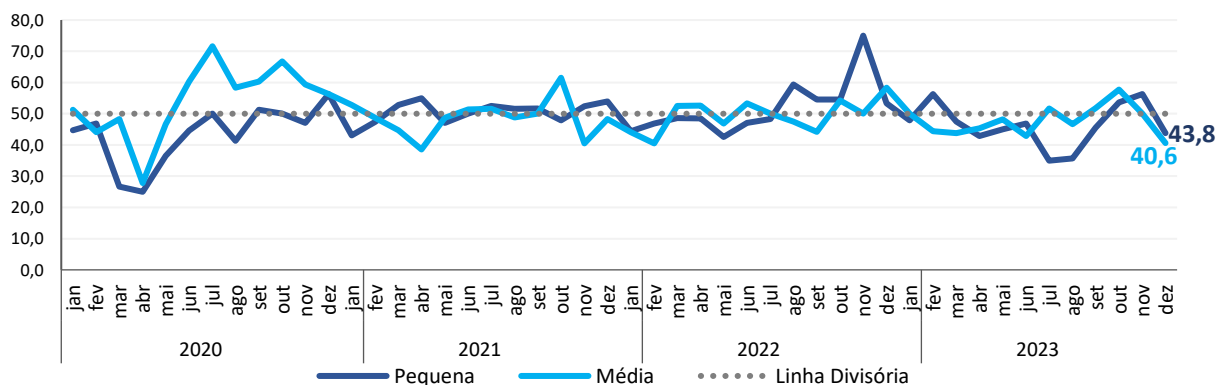

Fonte: Fiepe/CNI

*Valores acima de 50 pontos indicam cenário de otimismo

Ao realizara a análise por portes, o resultado mostra que as indústrias de médio porte (40,6) tiveram um desempenho pior nesse quarto trimestre com o recuo de 11,2 pontos com relação ao terceiro trimestre. As indústrias de pequeno porte (43,8), também decresceu em comparação com o trimestre anterior, o recuo foi de 1,7 ponto percentual. Ambos os portes se encontram insatisfeitos com seus desempenhos no trimestre em questão, contribuindo para o fraco resultado do índice que abrange os dois portes.

¹ Nota: O Índice de Desempenho da pequena e média indústria é uma média ponderada dos índices do volume de atividade por porte. Quanto maior o índice, melhor o desempenho da pequena e média indústria no mês.

SITUAÇÃO FINANCEIRA DAS PEQUENAS E MÉDIAS INDÚSTRIAS NO QUARTO TRIMESTRE DE 2023

Empresários estão insatisfeitos com suas condições financeiras

O **Índice de Situação Financeira** das pequenas e médias indústrias, calculado com base na margem de lucro operacional, na situação financeira e no acesso ao crédito, recuou 9,7 pontos no quarto trimestre de 2023, atingindo 45,3 pontos. O resultado foi abaixo do apresentado no quarto trimestre do ano anterior, quando o índice atingia 50,4 pontos, recuando 5,1 pontos. As **pequenas indústrias**

obtiveram um resultado ruim no trimestre em questão, apontando 43,8 pontos, um recuo de 8,5 pontos, deixando o indicador no cenário de insatisfação. As **médias indústrias**, também tiveram um desempenho desfavorável, neste trimestre, o indicador apontou 43,8 pontos, revelando uma queda de 9,8 pontos percentuais na passagem trimestral.

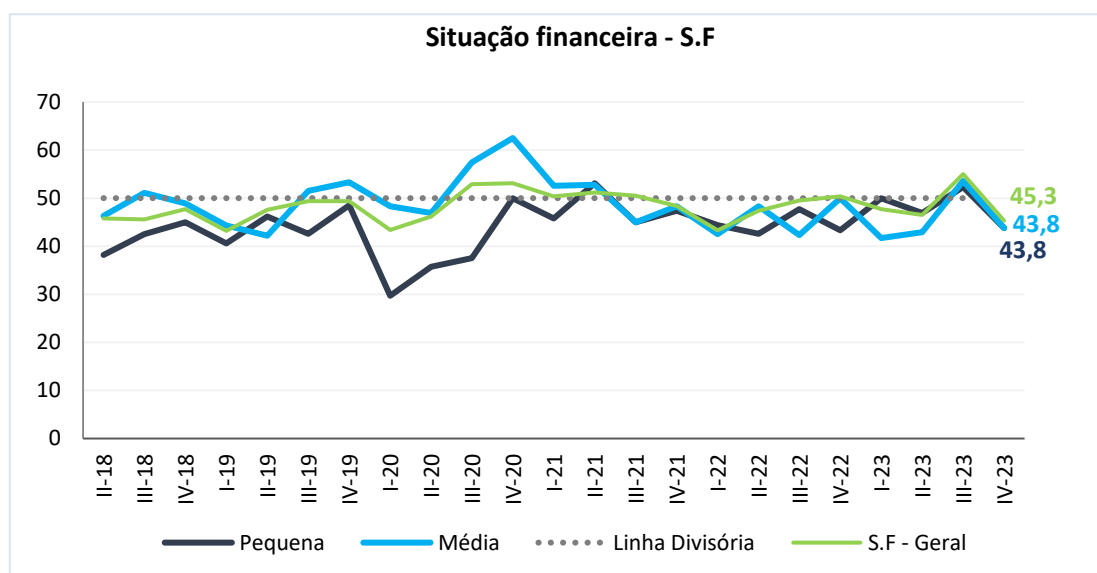

Fonte: Fiepe/CNI

*Valores acima de 50 pontos indicam cenário de otimismo

PRINCIPAIS PROBLEMAS DA PEQUENA E MÉDIA INDÚSTRIA NO QUARTO TRIMESTRE DE 2023

Elevada carga tributária, burocracia excessiva e falta de capital de giro são os maiores problemas enfrentados pelas indústrias de pequeno e médio porte

Dentre as maiores dificuldades enfrentadas pelas indústrias de **pequeno porte** no quarto trimestre de 2023, a **elevada carga tributária**, a **burocracia excessiva** e a **falta de capital de giro** foram as mais citadas, as três com 50,0% das reclamações. A primeira, apresentou um recuo de 4,5 p.p. na passagem trimestral, já a segunda, apareceu pela primeira vez dentre as reclamações. A terceira queixa apresentou um aumento de 31,8 pontos percentuais nas reclamações. A **taxa de juros elevada** (25,0%), aparece na quarta posição com um recuo de 20,5 pontos no número de queixas empatado com **falta de financiamento de longo prazo** que obteve aumento de 15,9 pontos percentuais de aumento das reclamações. Ainda empatado na quarta posição, aparecem **falta ou alto custo da matéria-prima**, **dificuldades na logística de transportes**, **competição com importados** e **demanda interna insuficiente**.

Pequena empresa

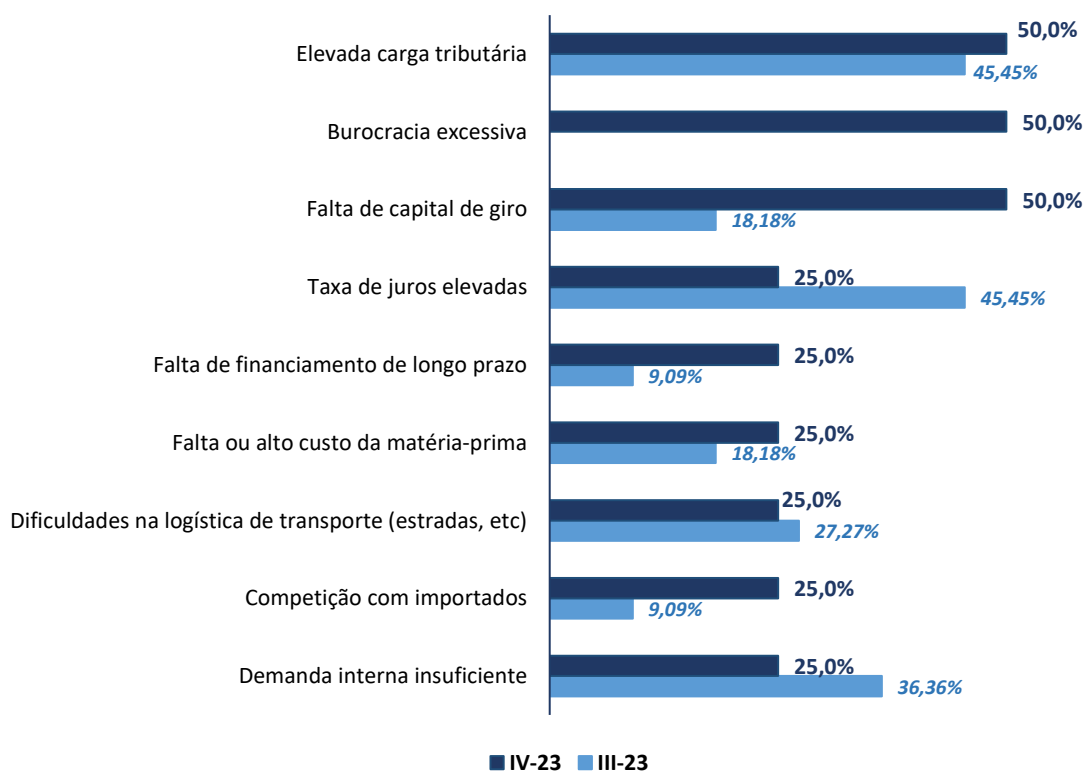

Fonte: Fiepe/CNI

PRINCIPAIS PROBLEMAS DA PEQUENA E MÉDIA INDÚSTRIA NO QUARTO TRIMESTRE DE 2023

Com relação as indústrias de **médio porte**, a maior dificuldade enfrentada foi **taxas de juros elevada**, com 62,5% das queixas, **seguido de elevada carga tributária**, **falta de Capital de Giro** e **demanda Interna Insuficiente** que apresentaram 37,5% das reclamações e **competição desleal** aparece como o quinto maior problema enfrentado pelos empresários das médias indústrias, com 25,0% das queixas apresentadas. Segundo os empresários, esses foram os principais problemas enfrentados no período (outubro a dezembro de 2023). Os resultados mostram como os problemas das pequenas e das médias empresas são semelhantes, indicando que a taxa de juros, elevada carga tributária e falta de capital de giro são os maiores entraves que prejudicam todos os portes de empresas no cenário econômico pernambucano.

Média empresa

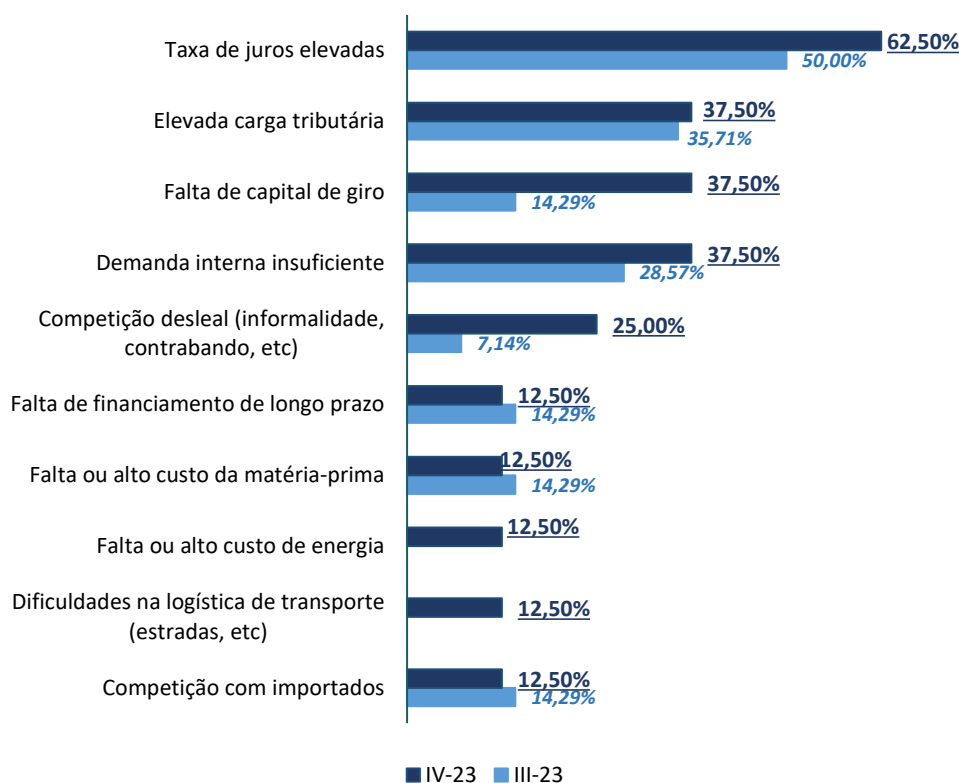

Fonte: Fiepe/CNI

CONFIANÇA² E EXPECTATIVAS DA PEQUENA E MÉDIA INDÚSTRIA NO QUARTOTRIMESTRE DE 2023

Expectativas das indústrias

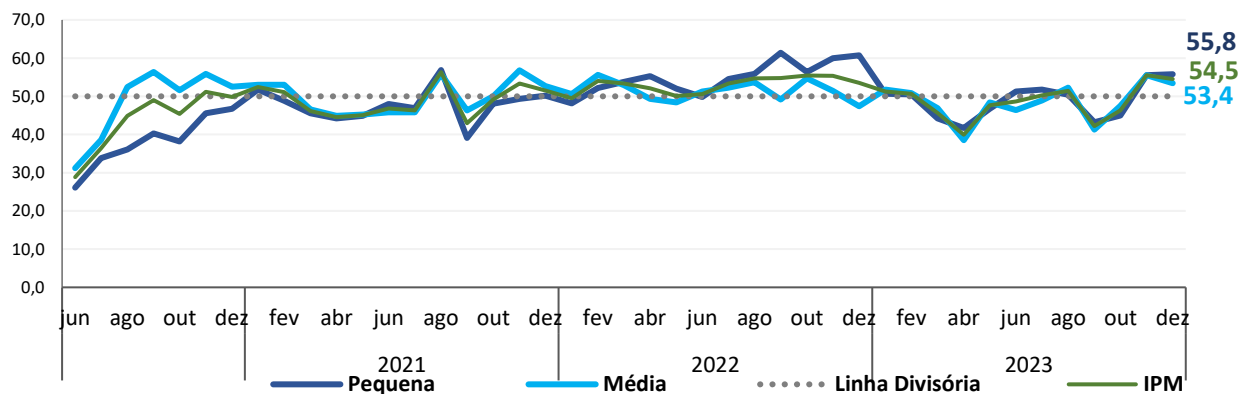

Fonte: Fiepe/CNI

*Valores acima de 50 pontos indicam cenário de otimismo

O **índice de expectativas** indica como o empresário da indústria acredita que estarão as condições da sua empresa nos próximos seis meses. No quarto trimestre, o índice ficou em **54,5 pontos**, 12,3 pontos a mais do que o apresentado no trimestre anterior, indicando que os empresários estão mais confiantes que o cenário estará melhor nos próximos meses. As indústrias de pequeno e médio porte, também, estão no cenário mais otimista, no trimestre em questão.

O **Índice de Confiança do Empresário Industrial** para as pequenas e médias indústrias apontou 57,8 pontos, indicando que os empresários estão confiantes com o cenário atual. O nível de confiança dos médios empresários está mais elevado e atinge 58,7 pontos, já a confiança dos empresários de pequeno porte está um pouco menos intensa, porém também em um cenário otimista com o índice atingindo 56,8 pontos.

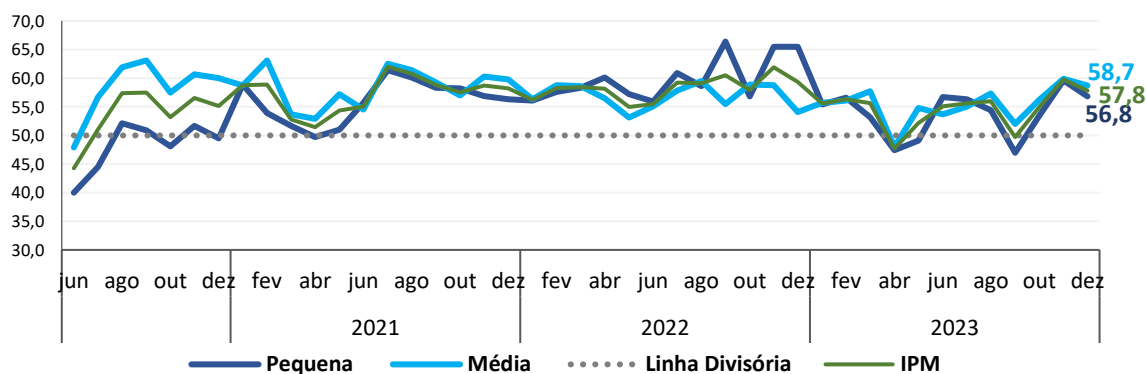

Fonte: Fiepe/CNI

*Valores acima de 50 pontos indicam cenário de otimismo

² *Valores acima de 50 pontos indicam confiança do empresário e quanto mais acima de 50 pontos, maior e mais disseminada é a confiança. Valores abaixo de 50 pontos indicam falta de confiança do empresário e quanto mais abaixo de 50 pontos, maior e mais disseminada é a falta de confiança.

CONCEITOS E VARIÁVEIS ESTATÍSTICAS

Índice de desempenho: é responsável pela avaliação de performance das indústrias de pequeno e médio porte no mês durante o período de coleta.

Situação Financeira: é a percepção do empresário com relação ao recurso disponível em caixa.

Índice de Expectativa: é um indicador de confiança do empresário e é utilizado para identificar a tendência futura com relação ao contexto econômico do país.

Índice de confiança: agrega os dados das sondagens da indústria de transformação e da Construção civil que capta do empresário a respeito da situação atual da economia e da expectativa para os próximos 6 meses.

Índice da Pequena e Média Indústria – IPM: Índice capta o desempenho das pequenas e médias indústria sem o viés das grandes indústrias.

Nota:

- 1- Indicador varia no intervalo de 0 a 100. Valores acima de 50 indicam aumento.
- 2- Indicador varia no intervalo de 0 a 100. Valores acima de 50 indicam atividade acima do usual.
- 3- Indicador varia no intervalo de 0 a 100. Valores acima de 50 indicam expectativa positiva.

Nota Metodológica: O PANORAMA DA PEQUENA E MÉDIA INDÚSTRIA é trimestral elaborada pela FIEPE através da área de Economia, utilizando os resultados da Sondagem Indústria da CNI que é aplicada junto a 26 estados da federação e o Distrito Federal.