



PANORAMA DA PEQUENA E MÉDIA INDÚSTRIA PERNAMBUCO



Desempenho da pequena e média indústria está abaixo do esperado no 2º trimestre de 2023

Índices de Desempenho, Situação Financeira, expectativas e Confiança da pequena e média indústria

Índices de difusão (0-100 pontos)



Fonte: Fiepe/CNI

*Valores acima de 50 pontos indicam cenário de otimismo

O panorama da Pequena e média indústria de Pernambuco trata-se de uma pesquisa elaborada pela Federação das Indústrias do Estado de Pernambuco em parceria com a Confederação Nacional da Indústria com periodicidade trimestral que traz informações voltadas para as indústrias de pequeno e médio portes do estado de Pernambuco, com índices consolidados e separados por portes.

O estudo aborda quatro variáveis, são elas, índice de desempenho, situação financeira, índice de expectativas e confiança da pequena e média empresa. Como método, são utilizados índices de difusão que variam de 0 a 100, sendo 50 pontos o cenário neutro que divide o otimismo do

pessimismo. O estudo aborda também quais as maiores dificuldades enfrentadas pelo empresário no trimestre em questão.

Nesta edição, a pesquisa revelou que o desempenho da pequena e da média indústria está abaixo do esperado no segundo trimestre de 2023. A exceção do índice de confiança, todos os outros apresentaram resultados abaixo dos 50 pontos, indicando cenário de pessimismo.

O quadro abaixo apresenta o comparativo entre os resultados dos índices para as empresas de pequeno e médio porte, o índice consolidado entre estes dois portes e o índice geral que engloba empresas de todos os portes.

Resumo dos resultados - 2.º Trimestre 2023				
	Pequena	Média	IPM*	Geral**
Índice de Desempenho	46,9	42,9	44,7	44,3
Situação financeira	46,9	42,9	46,5	46,5
Índice de Expectativas	51,3	46,4	48,7	58,0
Índice de Confiança***	56,7	53,7	55,1	56,2

*O IPM Índice da Pequena e Média indústria sem o peso da Grande indústria.

** O índice geral é o resultado consolidado com os portes: Pequena, Média e Grande indústria.

***O Índice de confiança aborda apenas a indústria da transformação.

Fonte: Fiepe/CNI

*Valores acima de 50 pontos indicam cenário de otimismo

DESEMPENHO DAS PEQUENAS E MÉDIAS INDÚSTRIAS NO SEGUNDO TRIMESTRE DE 2023

Desempenho das pequenas e médias indústrias no 2º trimestre é de insatisfação

O Desempenho da Pequena e média indústria no segundo trimestre de 2023 foi de pessimismo. Em junho, o índice fechou em **44,7 pontos**, indicando que os empresários das indústrias desses portes não estão satisfeitos com o seu desempenho, uma vez que o indicador ficou abaixo dos 50 pontos. Se comparado com o primeiro trimestre deste ano (47,5), o índice recuou 2,8 pontos percentuais, se afastando um pouco mais do cenário positivo.

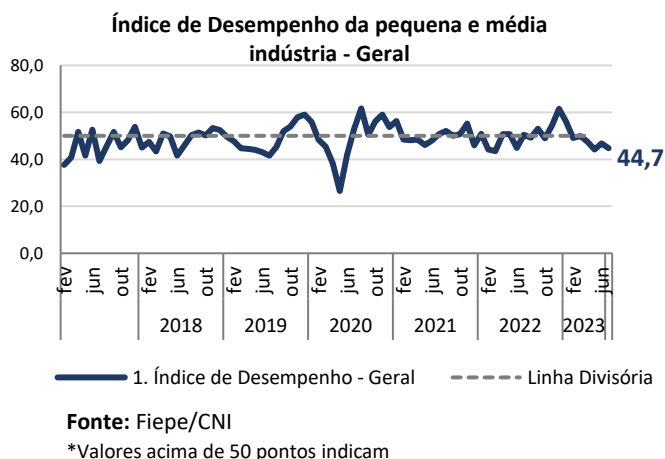

Índice de Desempenho da pequena e média indústria¹

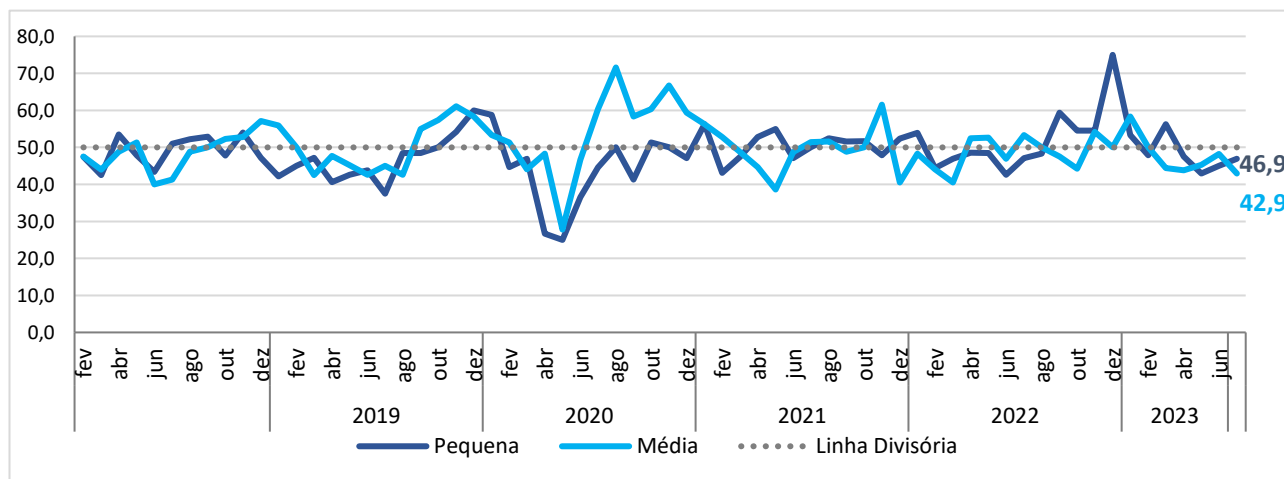

Fonte: Fiepe/CNI

*Valores acima de 50 pontos indicam cenário de otimismo

Ao separar por portes, observa-se que as indústrias de pequeno porte tiveram um desempenho um pouco melhor do que as indústrias de médio porte, porém, ambas no cenário de pessimismo. Em março, as pequenas indústrias apresentaram um índice de desempenho de 46,9 pontos, enquanto as médias indústrias tiveram um resultado de 42,9 pontos.

¹ Nota: O Índice de Desempenho da pequena e média indústria é uma média ponderada dos índices do volume de atividade por porte. Quanto maior o índice, melhor o desempenho da pequena e média indústria no mês.

SITUAÇÃO FINANCEIRA DAS PEQUENAS E MÉDIAS INDÚSTRIAS NO SEGUNDO TRIMESTRE DE 2023

Indústrias estão insatisfeitas com sua situação financeira no 2º trimestre de 2023

O **índice geral da situação financeira**, que abrange a pequena e média indústria apontou que os empresários não estão satisfeitos com suas condições financeiras. No segundo trimestre de 2023, o indicador apontou um resultado de 46,5 pontos. O resultado foi inferior ao apresentado no semestre imediatamente anterior, quando o índice atingia 47,7 pontos, recuando 1,2 pontos na passagem trimestral. As **pequenas indústrias** obtiveram um resultado

melhor, no trimestre em questão, apontaram 46,9 pontos, um recuo de 3,1 pontos que deixou o indicador no cenário de insatisfação. Resultado melhor do que o apresentado no trimestre anterior, quando o índice apontava 50,0 pontos. As **médias indústrias**, também tiveram um desempenho ruim, neste trimestre, o indicador apontou 42,9 pontos, indicando que foram as indústrias de médio porte que puxaram o resultado do trimestre para baixo.

Situação financeira - S.F

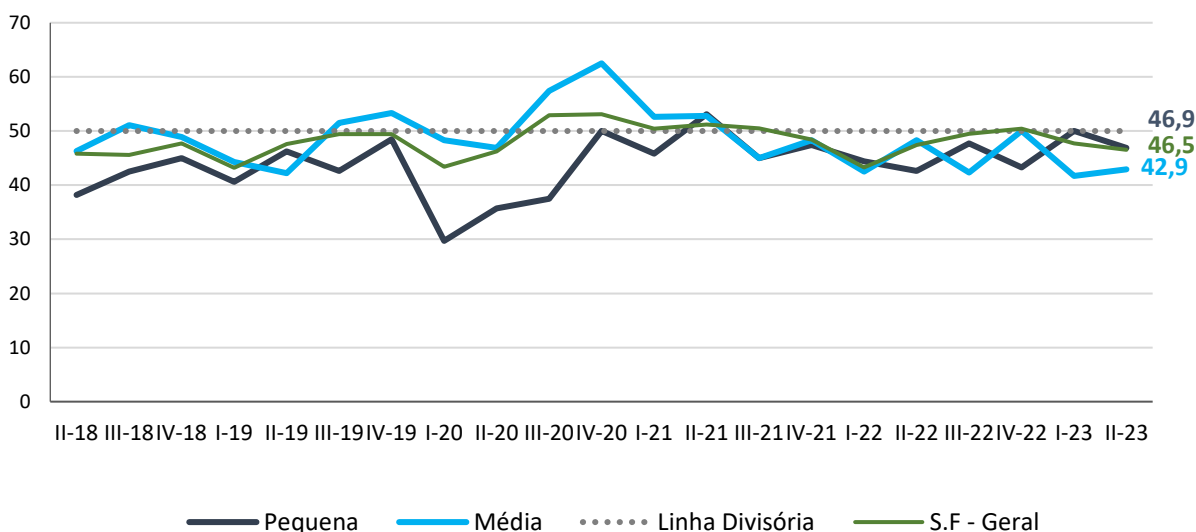

Fonte: Fiepe/CNI

*Valores acima de 50 pontos indicam cenário de otimismo

PRINCIPAIS PROBLEMAS DA PEQUENA E MÉDIA INDÚSTRIA NO SEGUNDO TRIMESTRE DE 2023

Principais problemas enfrentados pelas pequenas e indústrias no 2º trimestre de 2023

Dentre as maiores dificuldades enfrentadas pelas indústrias de **pequeno porte** no primeiro trimestre de 2023, a taxa de juros elevada é a mais citada pelos empresários, com 50,00% das queixas. Em seguida com 37,50% das reclamações, aparecem três problemas empatados, são eles, a elevada carga tributária, que teve queda no número de reclamações na passagem trimestral de 12,50 pontos percentuais, perdendo a primeira posição.

A demanda interna insuficiente que cresceu 27,50 pontos no número de reclamações e subiu para o segundo problema mais citado e Burocracia excessiva, que também teve uma elevação de 27,50 pontos. A lista dos cinco maiores problemas se completa com a falta de capital de giro (25,00%) que teve elevação de 5 pontos percentuais das queixas na passagem mensal

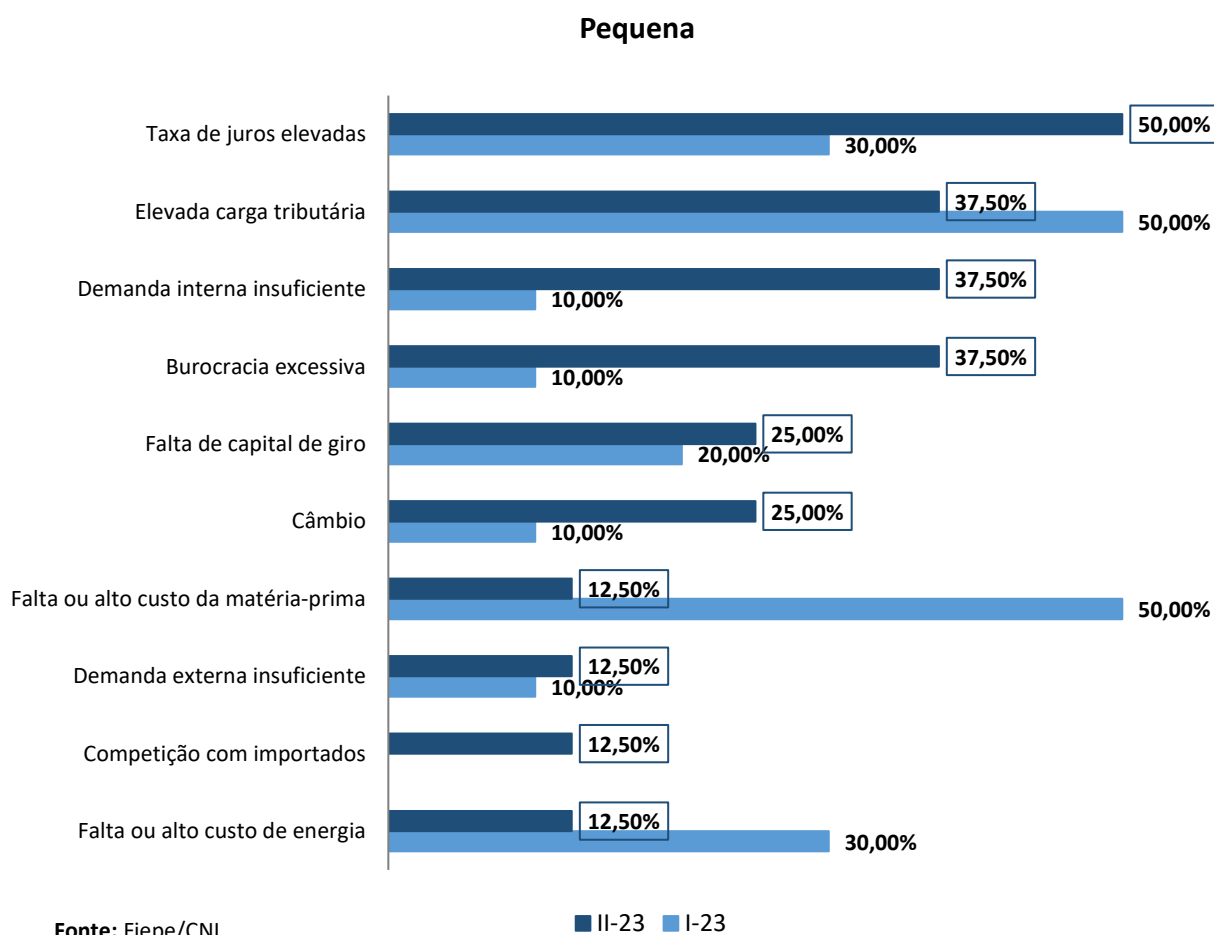

PRINCIPAIS PROBLEMAS DA PEQUENA E MÉDIA INDÚSTRIA NO SEGUNDO TRIMESTRE DE 2023

Principais problemas enfrentados pelas pequenas e médias indústrias no 2º trimestre de 2023

Com relação as indústrias de **médio porte**, as maiores dificuldades enfrentadas foram taxas de juros elevada, elevada carga tributária e demanda interna insuficiente, todas elas aparecendo nas reclamações de 50% dos empresários entrevistados. Demanda externa insuficiente aparece como a quarta queixa mais citada, com 21,47%. Câmbio aparece como o quinto maior problema enfrentado pelos empresários das médias indústrias. Os resultados mostram como os problemas das pequenas e das médias empresas são semelhantes, indicando que a taxa de juros e a elevada carga tributária são calos que prejudicam todos os portes de empresas no cenário econômico pernambucano.

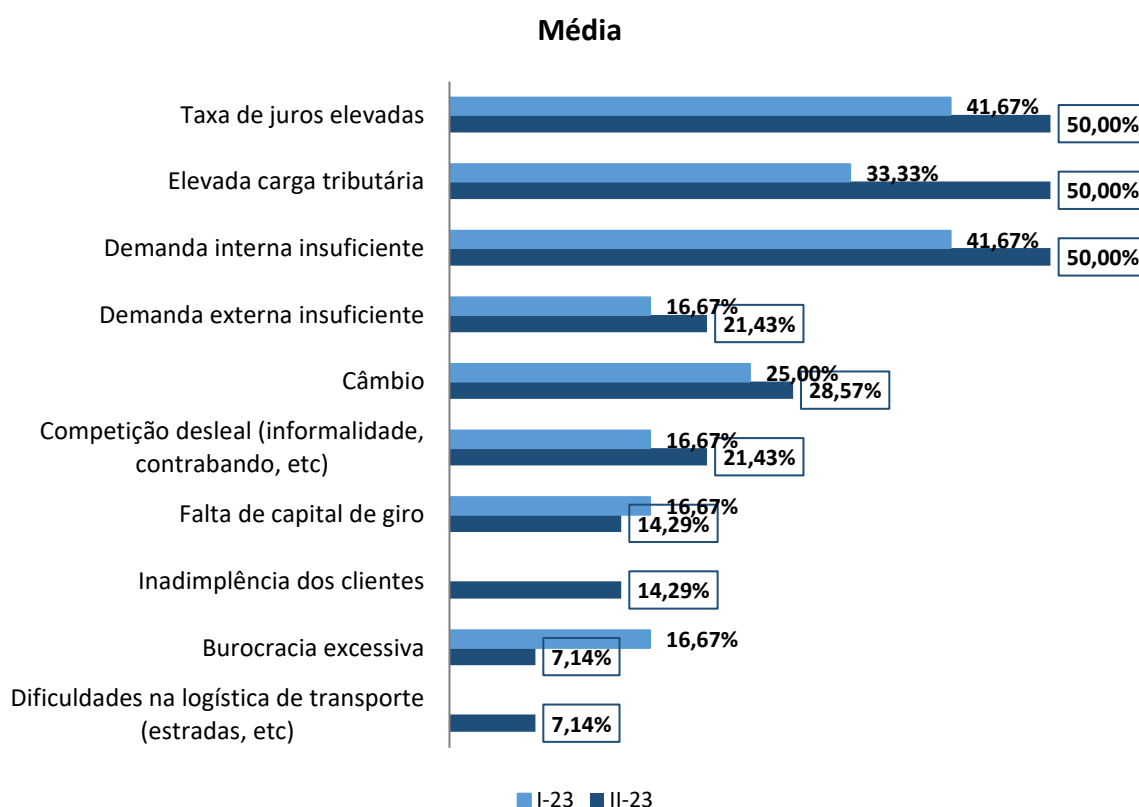

Fonte: Fiepe/CNI

CONFIANÇA² E EXPECTATIVAS DA PEQUENA E MÉDIA INDÚSTRIA NO SEGUNDO TRIMESTRE DE 2023

Expectativas das indústrias

O **índice de expectativas** indica como o empresário da indústria enxerga que estarão as condições da sua empresa nos próximos seis meses. No segundo trimestre, o índice ficou em **48,7 pontos**, 3,0 pontos a mais do que no trimestre anterior, indicando que os empresários não estão confiantes que o cenário estará melhor nos próximos meses. As indústrias de pequeno porte estão no cenário de otimismo, no mês em questão, o indicador atingiu 51,3 pontos, enquanto as médias empresas apontaram 46,4 pontos.

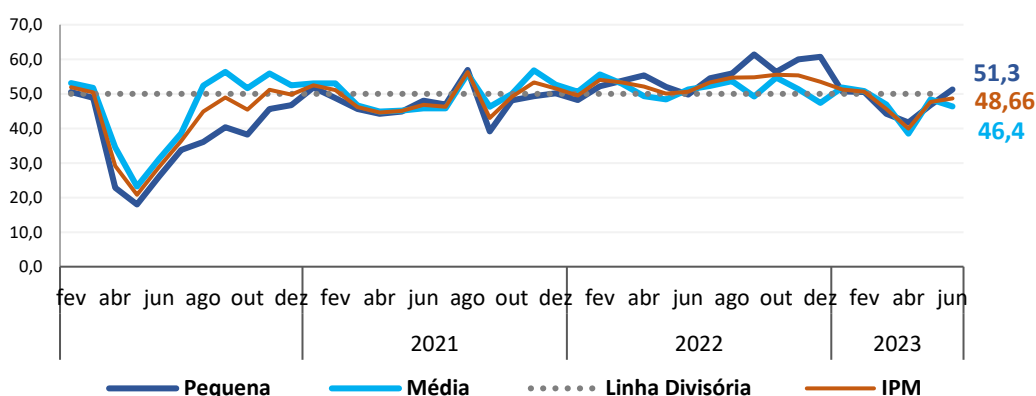

Fonte: Fiepe/CNI

*Valores acima de 50 pontos indicam cenário de otimismo

O **Índice de Confiança do Empresário Industrial** para as pequenas e médias indústrias apontou 55,1 pontos, indicando que os empresários estão confiantes com o cenário atual. O nível de confiança dos médios empresários está um pouco menos intenso do que o do pequeno empresário, o índice do primeiro atingiu 53,7 pontos, enquanto o segundo chegou aos 56,7 pontos.

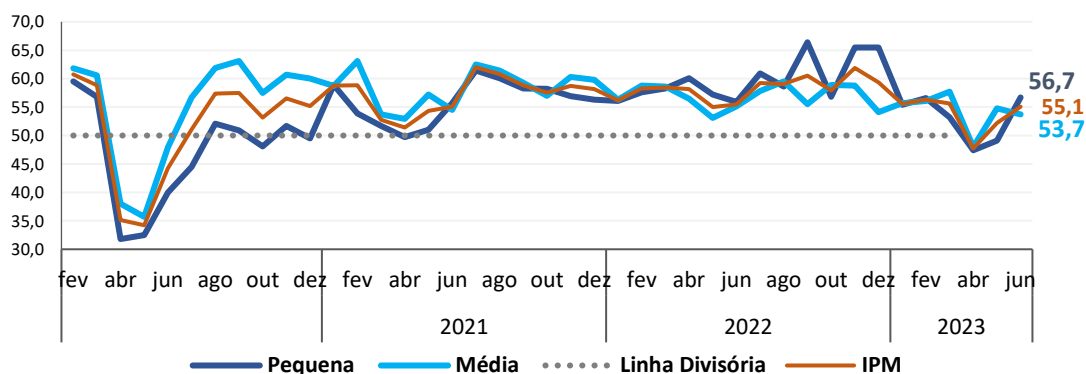

Fonte: Fiepe/CNI

*Valores acima de 50 pontos indicam cenário de otimismo

² *Valores acima de 50 pontos indicam confiança do empresário e quanto mais acima de 50 pontos, maior e mais disseminada é a confiança. Valores abaixo de 50 pontos indicam falta de confiança do empresário e quanto mais abaixo de 50 pontos, maior e mais disseminada é a falta de confiança.

CONCEITOS E VARIÁVEIS ESTATÍSTICAS

Índice de desempenho: é responsável pela avaliação de performance das indústrias de pequeno e médio porte no mês durante o período de coleta.

Situação Financeira: é a percepção do empresário com relação ao recurso disponível em caixa.

Índice de Expectativa: é um indicador de confiança do empresário e é utilizado para identificar a tendência futura com relação ao contexto econômico do país.

Índice de confiança: agrega os dados das sondagens da indústria de transformação e da Construção civil que capta do empresário a respeito da situação atual da economia e da expectativa para os próximos 6 meses.

Índice da Pequena e Média Indústria – IPM: Índice capta o desempenho das pequenas e médias indústria sem o viés das grandes indústrias.

Nota:

- 1- Indicador varia no intervalo de 0 a 100. Valores acima de 50 indicam aumento.
- 2- Indicador varia no intervalo de 0 a 100. Valores acima de 50 indicam atividade acima do usual.
- 3- Indicador varia no intervalo de 0 a 100. Valores acima de 50 indicam expectativa positiva.

Nota Metodológica: O PANORAMA DA PEQUENA E MÉDIA INDÚSTRIA é trimestral elaborada pela FIEPE através da área de Economia, utilizando os resultados da Sondagem Indústria da CNI que é aplicada junto a 26 estados da federação e o Distrito Federal.